- I ds. Obszaru Południowego – Tychy
- II ds. Obszaru Północnego – Tarnowskie Góry
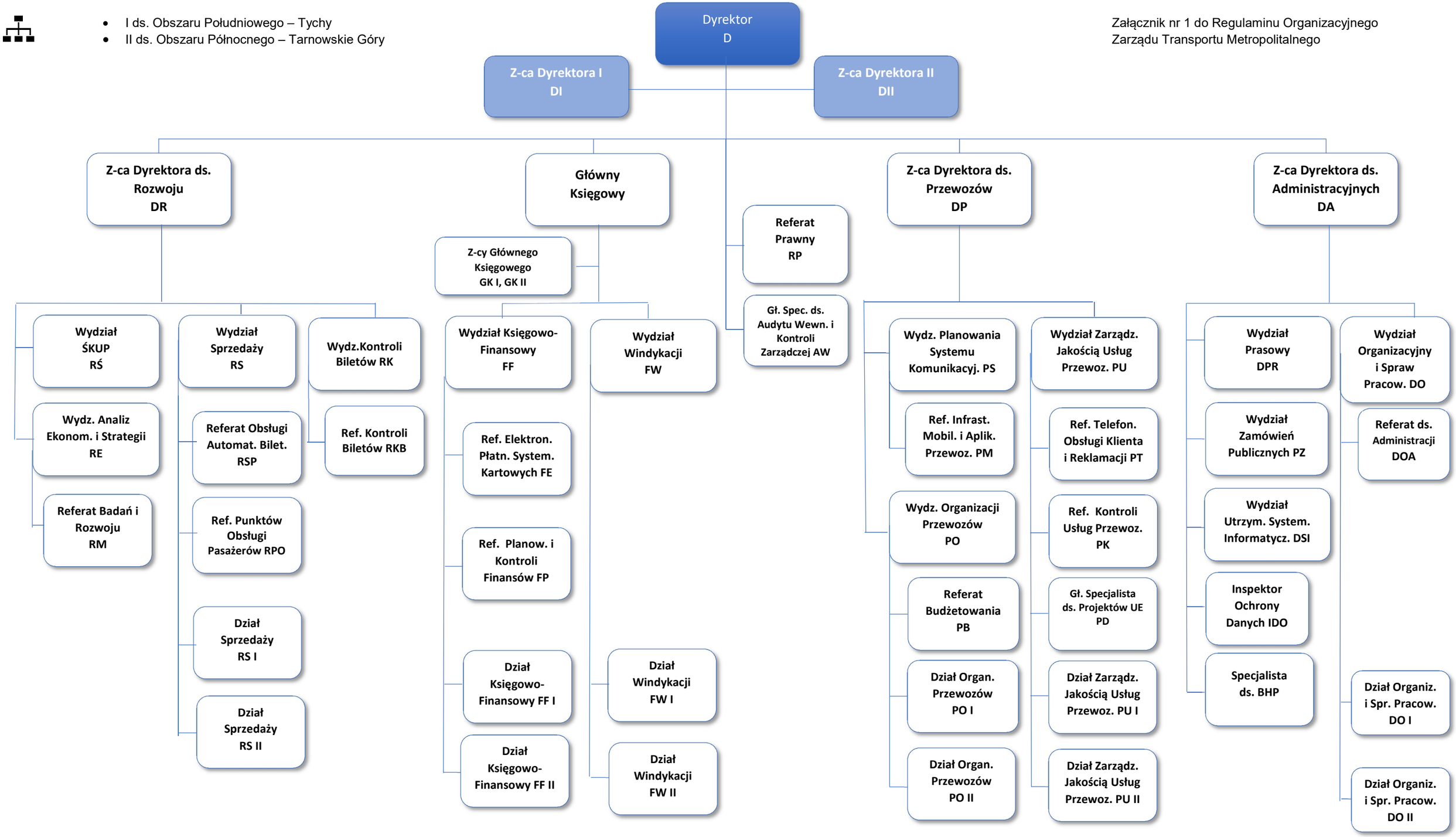
Załącznik nr 1 do Regulaminu Organizacyjnego
Zarządu Transportu Metropolitalnego